Micro Spleißbox Kunststoff für 12 Spleiße

Artikelbeschreibung:

Mini Spleißbox zum Verbinden von Glafaserkabel. Für maximal 12 Spleiße. Kabeleinführung 2x oben/unten oder durch die Rückwand.

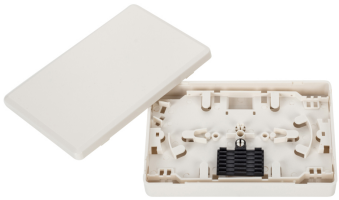

Spezifikationen

Mechanische Eigenschaften

- Material: Kunststoff
- Mit Spleißhalter
- 2x Kabeleinführung oben und unten
- Farbe: weiß
- Maße: 160x110x30mm (LxBxT)

Lieferumfang

Mini Spleißbox inkl. Zubehör

Technische Daten:

Art.-Nr.	EAN	Farbe	Gewicht
IVMCSB			0.2kg